

Gob. Regional	Teléfonos	Fax	Correo electrónico
AMAZONAS	(041)477185	(041)478131	
ANCASH	(043)426520	(043)426520	secpresidencia@regionancash.gob.pe
APURIMAC	(083)322170	(083)321174	presidencia@regionapurimac.gob.pe
AREQUIPA	(054)204890	(054)200475	presidencia@reg@hotmail.com
AYACUCHO	(066)312905	(066)312905	woscorima@regionayacucho.gob.pe
CAJAMARCA	(076)362204	(076)362991	presidencia@regioncajamarca.gob.pe
CUSCO	(084)237520	(084)246868	presidencia@regcus.gob.pe
HUANCAVELICA	(067)452728	(067)452883	presidencia@regionhuancavelica.gob.pe
HUÁNUCO	(062)513488	(062)513488	presidente@regionhuanuco.gob.pe
ICA	(056)219133	(056)228200	spresidencia@regionica.gob.pe
JUNÍN	(064)232230	(064)218475	presidencia@regionjunin.gob.pe
LA LIBERTAD	(044)231791	(044)321791	presidencia@grllint@yahoo.es
LAMBAYEQUE	(074)201343	(074)201343	presidencia@regionlambayeque.gob.pe
LORETO	(065)266911	(065)267358	presidencia@regionloreto.gob.pe
MADRE DE DIOS	(082)571199	(082)571199 - 107	regionmdp@regionmadredios.gob.pe
MOQUEGUA	(053)462447	(053)462031	presidencia@regionmoquegua.gob.pe
PASCO	(063)422473	(063)422473	presidentepasco@hotmail.com
PIURA	(073)284600	(073)334538	regionpiura@gob.pe
PUNO	(051)354000	(051)354000	prespuno@regionpuno.gob.pe
SAN MARTIN	(042)564100	(042)563986	info@regionsanmartin.gob.pe
TACNA	(052)583030	(052)583050	presidencia@regiontacna.gob.pe
TUMBES	(072)523640	(072)524390	regiontumbes@regiontumbes.gob.pe
UCAYALI	(061)574192	(061)571506	presidencia@regionucayali.gob.pe
CALLAO	5751075 - 113	5750972	defensacivil@regioncallao.gob.pe
LIMA (Provincia)	2322762	2325270	presidencia@regionlima.gob.pe
LIMA (Metropolitana)	3151300	3151380	defensacivil@munlima.gob.pe

DNG-001-2013-01-31 | Distribución gratuita 2013

“Defensa Civil, Tarea de Todos”



Calle Ricardo Angulo 694
Urb. Corpac - San Isidro, Lima - Perú
Tel: 225-9898
www.indeci.gob.pe



Granizo y Nevadas



Estar preparados contribuye a una óptima respuesta de la sociedad en caso de desastres.

Granizo y Nevadas



Granizo

Es un tipo de precipitación que consiste en partículas irregulares de hielo.

El granizo se forma en tormentas intensas en las que se producen gotas de agua, aún líquidas pero a temperaturas por debajo de su punto normal de congelación (0°C).

La dimensión del granizo varía entre 3 y 5 cm de diámetro. Cuando las dimensiones son mayores, reciben el nombre de "pedrisco".

El granizo por sus variados tamaños y formas, puede ser destructivo para los cultivos agrícolas.

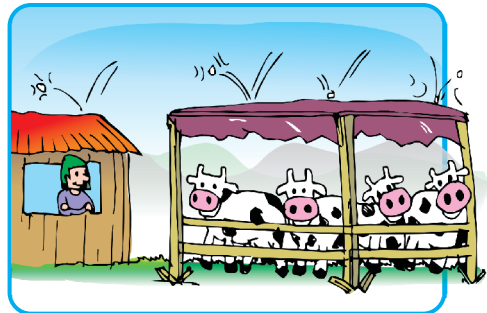

Medidas de Preparación

- Si te encuentras en el campo, busca donde refugiarte de inmediato. Una granizada dura pocos minutos.
- Si tienes ganado, toma los cuidados necesarios, principalmente con las crías.

Nevadas

Precipitaciones de cristales de hielo de diferentes formas: cristales hexagonales rasurados, estrellas y otros.

En nuestro territorio, las nevadas se registran con mucha mayor frecuencia en las zonas alto andinas, entre 4000 y 5000 m.s.n.m. durante la estación de lluvias.

A pesar de las temperaturas bajo 0° C, los cristales de la nevada pueden estar rodeados de una delgada capa de agua líquida y al chocar unos contra otros incrementan su tamaño en forma de grandes copos.



Medidas de Preparación

- Si vives a más de 4000 m.s.n.m. y se registra una nevada, procura mantenerte dentro de la casa hasta que pase la nevada.
- Si viajas en auto, toma las medidas necesarias que te permitan pasar lentamente la zona afectada por la nevada.

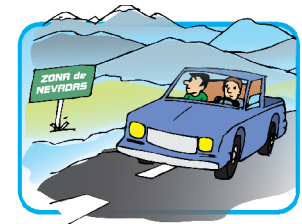

Recomendaciones generales ante una emergencia



Conversa con tus vecinos y trabaja en coordinación con las autoridades de tu localidad para saber cómo prepararte y actuar ante un desastre.

Prepara tu Mochila para Emergencias y ten lista tu Caja de Reserva que contenga artículos no perecibles como agua y alimentos.

Ten a la mano los números de teléfonos de Bomberos (116) y Policía Nacional (105).

Colabora y participa con responsabilidad en las Brigadas de Defensa Civil (en apoyo de las actividades de primera respuesta: rescate, remoción de escombros, primeros auxilios, contra incendios, etc.).