

## Recomendaciones generales ante una emergencia

- Conversa con tus vecinos y trabaja en coordinación con la Oficina de Defensa Civil de tu municipio para saber cómo prevenir y actuar ante un desastre.
- Prevé una reserva de agua (en depósito cerrado) y alimentos no perecibles
- Organiza un botiquín de emergencia y cuenta con linterna y radio a pilas.
- Ten a la mano los números de teléfonos de Bomberos (116) y Policía Nacional (105).
- Identifica los peligros en tu distrito, centro de trabajo o centro de estudios y adopta las medidas preventivas para eliminar o reducir los efectos dañinos.
- Colabora y participa activamente en las Brigadas de Defensa Civil (en apoyo de las actividades de primera respuesta: rescate, remoción de escombros, primeros auxilios, contra incendios, etc.) según las necesidades originadas por los peligros de tu localidad.



GOB. REGIONAL	TELÉFONO	FAX	CORREO ELECTRÓNICO
AMAZONAS	(041) 477185	(041) 478131	
ANCASH	(043) 426520	(043) 426520	secpresidencia@regionancash.gob.pe
APURIMAC	(083) 322170	(083) 321174	presidencia@regionapurimac.gob.pe presidenciareg@hotmail.com
AREQUIPA	(054) 204890	(054) 200475	
AYACUCHO	(066) 312905	(066) 312905	
CAJAMARCA	(076) 362204	(076) 362991	presidencia@regioncajamarca.gob.pe
CUSCO	(084) 237520	(084) 246868	presidencia@regcus.gob.pe
HUANCAVELICA	(067) 452728	(067) 452883	presidencia@regionhuanavelica.gob.pe
HUÁNUCO	(062) 513488	(062) 513488	presidente@regionhuanuco.gob.pe
ICA	(056) 219133	(056) 228200	spresidencia@regionica.gob.pe
JUNÍN	(064) 232230	(064) 218475	presidencia@regionjunin.gob.pe
LA LIBERTAD	(044) 231791	(044) 231791	presidenciagrllint@yahoo.es
LAMBAYEQUE	(074) 201343	(074) 201343	presidencia@regionlambayeque.gob.pe
LORETO	(065) 266911	(065) 267358	presidencia@regionloreto.gob.pe
MADRE DE DIOS	(082) 571199	(082) 571199-107	regionmdp@regionmadredios.gob.pe
MOQUEGUA	(053) 462447	(053) 462031	presidencia@regionmoquegua.gob.pe
PASCO	(063) 422473	(063) 422473	presidentepasco@hotmail.com
PIURA	(073) 284600	(073) 334538	regionpiura@gob.pe
PUNO	(051) 354000	(051) 354000	prespuno@regionpuno.gob.pe
SAN MARTÍN	(042) 564100	(042) 563986	info@regionsanmartin.gob.pe
TACNA	(052) 583030	(052) 583050	presidencia@regiontacna.gob.pe
TUMBES	(072) 523640	(072) 524390	regiontumbes@regiontumbes.gob.pe
UCAYALI	(061) 574192	(061) 571506	presidencia@regionucayali.gob.pe
CALLAO	5751075 - 113	5750972	defensacivil@regioncallao.gob.pe
LIMA (PROV)	2322762	2325270	
LIMA (METROP)	3151300	3151380	defensacivil@munlima.gob.pe

**EL PERU  
AVANZA**

INSTITUTO NACIONAL  
DE DEFENSA CIVIL



# Actividad Volcánica



DAV-001-2010-05-15

Volcán Ubinas - Moquegua

Se conoce principalmente dos tipos de actividad: Fumarólica (expulsión de gases, partículas y cenizas) y Eruptiva (expulsión de lava o roca derretida y gases). En algunos casos una erupción es precedida por una explosión.



## DE PREVENCIÓN

- Identifica si en tu comunidad hay peligro volcánico y aléjate del área de su influencia.
- Realiza simulacros frecuentemente para reconocer los lugares de reunión, posible alojamiento, corregir o mejorar las acciones en caso de emergencia.



- Mantén almacenados alimentos no perecibles y agua potable. Así como con un Botiquín de Primeros Auxilios.



- Cubre depósitos de agua para evitar contaminación por la caída de ceniza.
- Recuerda que la acumulación de material volcánico sobre los techos puede aumentar si se mezcla con el agua.
- En caso de una evacuación, toda tu familia deberá tener sus documentos de identidad a la mano.
- En coordinación con pobladores de tu comunidad, determina y difunde un sistema de alarma.
- Prepara y participa del Plan de Prevención de Desastres, mantente informado y atiende las recomendaciones de las autoridades y del Comité de Defensa Civil.

## EN LA EMERGENCIA

- Conserva la calma y evita el pánico.
- Busca protección en lugares altos y bajo techo. Si no los encuentras, procura respirar a través de una tela humedecida de agua o vinagre.
- Protégete la vista cerrando los ojos como sea posible. Ubícate en un lugar seguro, cierra puertas, ventanas y aléjate de ríos o quebradas.
- Desconecta la energía eléctrica, corta el agua, gas, teléfono y cierra tu vivienda.



## ACCIONES INMEDIATAS

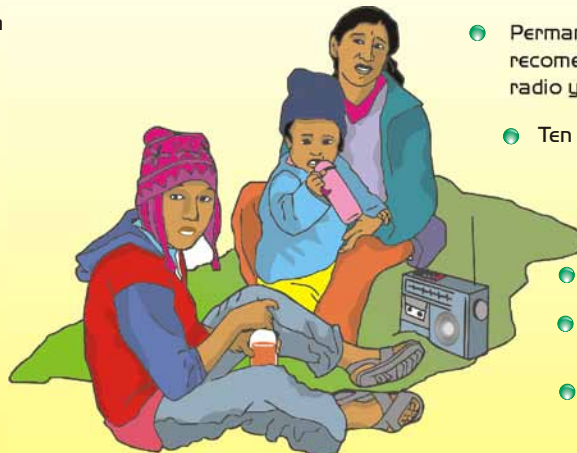

- Permanece con tu familia y escuchen las recomendaciones que emitan las autoridades por la radio y actúen según las indicaciones.
- Ten cuidado al cruzar un puente.
  - Si tienes conocimiento de un deslizamiento que estanca un río, informa de inmediato a los vecinos y a las autoridades.
- Colabora en remover las cenizas de los techos.
- No se deje influenciar por rumores ni los propague.
- Usa el teléfono sólo para reportar emergencias.